

第14回山形県道場小学剣道選手権大会
第10回山形県道場中学剣道選手権大会 大会要項

1. 名 称 第14回山形県道場小学剣道選手権大会・第10回山形県道場中学剣道選手権大会
2. 主 催 山形県剣道道場連盟
3. 後 援 (一財) 全日本剣道道場連盟、村山市教育委員会
(公社) 山形県防犯協会連合会、山形県剣道連盟
4. 期 日 令和6年11月24日(日)
- | | | | | |
|---------|----|----|-----|-------------|
| 開 館 | 午前 | 8時 | 00分 | |
| 審判・監督会議 | 午前 | 8時 | 30分 | |
| 開 会 式 | 午前 | 9時 | 00分 | |
| 試 合 開 始 | 午前 | 9時 | 30分 | ※予定時刻となります。 |
5. 会 場 村山市民体育館(別紙参照)
住所 〒995-0209 村山市大字基点1034 Tel 0237-56-3377
6. 趣 旨 山形県剣道道場連盟に登録している団体の親睦と少年少女剣士の
さらなる技術向上と友好を図る。
7. 種 目 (1) 小学生 3年生～6年生の男女別個人戦
① 男子の部 1年生～3年生の部、4年生の部、5年生の部、6年生の部
② 女子の部 1年生～3年生の部、4年生の部、5年生の部、6年生の部
(2) 中学生 1年生～2年生の男女別個人戦
① 男子の部 1年生の部、2年生の部
② 女子の部 1年生の部、2年生の部
8. 参加資格 (1) (一財) 全日本剣道道場連盟に加入した道場で剣士登録している剣士。
(2) 原則三段以上で70歳以下の審判員を2～6名お願いします。(昼食は準備します)
服装は、全剣連指定の服装に準ずる。(審判員依頼文は発送しません)
9. 競技方法 小、中学生の部ともトーナメント戦を行い
両部門の1回戦の敗者は新たに再トーナメント戦を行う。
試合方法については
(1) 全日本剣道連盟剣道試合・審判規則と同細則、および「山形県剣道道場連盟剣道大会申し合
わせ事項」による。
(2) 試合時間は「小学生2分」、「中学生3分」とし勝敗が決まらない場合は延長戦を行う。
その時間は2分1回のみとしその後は判定により勝敗を決める。但し決勝戦のみ延長戦は
2回まで行いその後は判定により勝敗を決める。
なお、詳細については大会当日の審判・監督会議において決めます。

10. 参加申込

(1) 申込方法

- ① 内陸地区剣道道場連盟のホームページから申込書をダウンロードし必要事項を入力して(エクセル版のみ受付)下記メールアドレスへ添付送信してください。
- ② ①の送信ができない場合は同封の申込用紙に必要事項をご記入のうえ各地区事務局宛郵送又はご持参ください。
- ③ 個人情報の取り扱いについては本大会活動に利用するものとし、これ以外の目的に利用することは一切ありません。

(2) 申込先 ※ 締切後の申込受付いたしません。締切後選手変更はできません。

内陸地区事務局	〒990-0845	山形市飯塚町4-4-2番地2-2 飯野 義弘 TEL 023-644-7004 iinoyosi@khaki.plala.or.jp
田川地区事務局	〒999-7756	庄内町茗荷瀬字岡田6-0 佐藤 忠明 TEL 0234-43-2659 s.ri-mi-ku@drive.ocn.ne.jp
酒田飽海地区事務局	〒999-8523	飽海郡遊佐町当山字下地蔵田2-1 高橋 英樹 TEL 0234-72-2687 hidekin-tak@hkg.odn.ne.jp

HPは「内陸地区剣道道場連盟」で検索できます。

HPのダウンロードをクリックして「大会要項及び申込書」からダウンロードしてください。

参加申込はプログラム作成上できるかぎりメールでの申し込みをお願いします。

(3) 申込締切 郵送の場合 令和6年10月25日(金) 必着 期日厳守

ネット申込の場合 令和6年10月25日(金) 18:00 時間厳守

11. 参加料

(1) 参加者 1名につき1,200円(プログラム代込)

(2) 下記口座に振り込みをお願いします。(送金の場合は振込用紙の控を領収書に代えさせていただきます。)

山形銀行 神町支店 口座名 山形県剣道道場連盟 大会会計 延澤孝英
口座番号 普通預金 675059 (口座番号間違い無く)

12. 参加方法

- (1) 名 札 垂れの中央に、黒地に白字をもって所属名を記した名札を付けること。
なお、当連盟に加入している所属名以外の名札での参加は認めない。
- (2) 少年剣士会員章 参加剣士は、当連盟指定の少年剣士会員章(ワッペン)を剣道衣右上腕部に必ずつけること。

13. 表彰

- (1) 小学生、中学生とも第1位～3位まで表彰(3位決定戦は行わない)します。
- (2) 1回戦で負けて新たなトーナメント戦で戦い、そこで第1位～第3位(3位決定戦は行わない)までの入賞者も敢闘賞として表彰します。

14. 補助役員

内陸地区の団体の保護者の方には前日の会場準備と当日の補助役員(試合場係等)をお願いしますので後日ご案内申し上げます。

(大会当日の試合場係等は庄内地区にも依頼の場合もあります。)

15. 安全対策

- (1) 出場者は必ず監督が引率し
大会中の事故防止並びに選手の健康管理等一切の行為に 責任をもつこと。
- (2) 主催者は、大会中の負傷・疾病に対し応急手当をする他は一切責任を負わない。
- (3) 出場者は各団で保険に加入すること。
- (4) 竹刀は、SSPシール（全日本剣道連盟の試合規格を満たす品質保証）が貼付されているものを使用すること。（試合中発見時は交換してもらいます。）

16. その他

- ・試合の紅白の目印(たすき)は各自持参してください。
- ・館内の電気コンセントの使用は禁止します。また、館内の設備は大事に使用してください。
- ・施設敷地内で喫煙はできません。ゴミ等は必ずお持ち帰りください。
- ・前日から貼り紙やシート類・ロープ・竹刀等での席や場所取りは禁止します。（事務局で撤去する場合がありますのでご注意ください）
- ・開館同時に館内になだれ込み、席取りも禁止します。
守らない時の事故・トラブル等や駐車場等での事故・盗難等は一切責任を負いません。
- ・大会要項等や申込のダウンロードは10月7日（月）より可能予定です
- ・大会等会場において、個人利用の目的でビデオ撮影等を行うことは差支えないが営利目的又は不特定多数の者に公開若しくは配布する目的で、これを行うことは禁止する。
- ・大会事務局または事務局が許可した報道機関等が撮影した写真や映像が新聞・雑誌・報告書及び関連ホームページ等に掲載や配信されることがある。
- ・新型コロナウイルス関連の状況を踏まえ開催や規則など、適宜変更する場合がある。

山形県剣道道場連盟剣道大会申し合わせ事項

平成27年4月5日 制定
平成29年4月2日 改定
令和2年5月31日 改定
令和6年11月10日 改定(予定)

1. 大会運用及び規則の運営について

本連盟主催の大会は、全日本剣道連盟「剣道試合・審判規則及び細則」、および本大会の申し合わせ事項により行うものとする。

(1) 競技方法について

- ① 試合時間は小学生2分、中学生3分。時間内に勝敗の決しない場合
 - ◎団体試合は引き分け
 - ◎個人試合は、その大会の規則に従う
- ② リーグにおけるチームの引き分けの際は、その都度勝負を決定せず、リーグ戦終了後に下記の(イ)～(ハ)の順で高得点数のチームを上位とする。
 - (イ) チームの勝ち点の総数(勝3点、分1点、敗0点)
 - (ロ) 勝者数の総数
 - (ハ) 取得本数の総数。全てが同数の時は代表戦を行う。
- ③ 代表者戦は一本勝負とし、それまでの団体戦と同様に代表者以外の選手も入場・整列終了を行う。試合時間はそれまでと同じ。その時間内で勝敗の決しない場合は、小学生は2分ごと区切り、中学生は時間を区切らず延長戦を行い勝敗を決定する。代表者戦の選手は誰でもよいが試合に出ていない補欠は含まない。
- ④ 代表戦において、補欠と交代した選手の再出場は認めない。
- ⑤ 団体戦の選手変更は以下の方法、条件内で認める。
 - (イ) 審判・監督会議前までに所定の届けを大会事務局へ提出する。
 - (ロ) 変更できる選手の人数は2名以内とする。
 - (ハ) 先鋒から大将までのオーダーは変えられない。
 - (ニ) 新たな選手を入れる場合は、補欠を飛び越して選手と直接変更することはできない。
 - (ホ) 審判・監督会議終了以降に補欠を起用する時は、監督が審判主任へ申し出て承認を得る。
- ⑥ 団体戦の試合開始は、監督が控え席に着いた後に開始する。

- (2) 試合はすべて一刀(一本の竹刀)にて行うものとする。二刀にての試合は認めない。原則構えは中段とし、片手技は有効打突としない。突き技は禁止する。

(3) 竹刀について

- (イ) 鐙は固定すること。革色および白色以外の鐙の使用は認めない。
- (ロ) 弦の色は、白・黄・紫とする。
- (ハ) ビニールやテープなどを巻き付けた竹刀を使用しないこと。
- (ニ) 竹刀は、SSPシール(全日本剣道連盟の試合規格を満たす品質保証)が貼付けされているものを使用すること。(試合中発見した場合は交換してもらう)

- (4) 合議後に反則を宣告するときは、反則の内容を明示する。

(5) 判定基準

- ① 技能の優劣
有効打突に近い打突の多い方。
- ② 試合態度
氣勢・姿勢態度が良好で攻めている方。
①②を総合的に判断し判定する。

- (6) 足袋・サポーター・テーピングテープの装着について
 - (イ) 足袋・サポーター(かかと保護のための剣道専用サポーターを含む)・テーピングテープの使用を認める。
 - (ロ) ゴム張り・革張りの足袋・サポーターは認めない。
- (7) 試合者の名札等について
 - (イ) 試合者の名札は、前垂れに道場名(全道連登録名)・姓を明記した名札を着装用すること。同姓の選手がいる場合は、区別できるようにする。
 - (ロ) 選手は、少年剣士章(ワッペン)を剣道着右上腕部に必ず着けて参加すること。

2. 選手心得

- (1) 選手は、道場剣士らしく気品のある態度で全力を挙げて試合する。
- (2) 選手は、常に竹刀の点検を行い完全なものを使用する。
- (3) 選手の服装は、紺(黒)または白の剣道着・袴とする。なお、刺繍等により華美にならないこと。
- (4) 試合者の剣道着・袴には、目立つチーム名などを大きく入れてはいけない。目印(たすき)を着ける時は、折り返した2枚の長さが揃うように着ける。
- (5) 貴重品の保管には十分留意する。
- (6) 滑り止めのための雑巾等は使用しない。

3. 監督等の責任について

監督及び引率責任者は、試合会場内での選手等の試合や稽古、行動等について指導責任を有する。

4. 監督心得

- (1) 監督の服装は背広、ネクタイ、または剣道着、袴とする。
- (2) 試合場に入れるものは監督・選手・定められた補欠だけで、他の者の入場は厳禁とする。
(但し、大会主催の判断による)

5. 事故の処理

選手が負傷した場合は、医師の判断により、試合継続の可否を決定する。但し、医師不在の場合は、監督の意見を聞いた上、審判主任と審判員3名が審判長の了解を得て、試合継続の可否を決定する。その場合、原則として5分以内で結論を出す。

6. その他

試合放棄に対する措置及びその他の記載のない事項については、全て大会関係者による協議を行い、最終には大会会長が決定する。

試合放棄とは事故や負傷などによる棄権ではなく、運営や判定に対する不満により、試合を一方的に棄権した場合をいう。

第14回山形県道場小学剣道選手権大会 第10回山形県道場中学剣道選手権大会

『参加上の注意』

※『参加上の注意』をよく熟読頂き、大会にご参加ください。

※出場者は必ず監督が引率し、事故防止並びに大会中の健康管理など、全ての責任を持ってください。

- ・監督及び保護者は本大会における対策および取り決めについて、同意の上出場するものとします。
- ・開館と同時に館内になだれ込み、席とりに走り込むご父兄等が見受けられます。

事故の危険性がありますので整然とご入館下さい。

- ・大会前日及び当日の貼り紙やシート類・ロープ・竹刀等で席を確保するのは禁止します。

(前日行った場合は撤収し、遺失物として事務局で預かります。)

- ・会場内のコンセントの使用は禁止します。施設は大切に使用してください。
- ・試合者の名札は所属団体部分がチーム名(全道連登録名)と合致した、姓入りの明確に読み取れる物を使用してください。

(全道連に「〇〇中学」で登録していない場合は「〇〇中」の名札は使用出来ません。)

- ・選手は少年剣士章(ワッペン)を剣道着右上腕部に必ず着けて参加ください。

(試合運営上差し支えがある他、傷害保険が適用されない場合があります。)

- ・大会申込時の審判員が大会当日欠席になる場合は、必ず別の方を出してください。

- ・各大会において忘れ物が多いので必ず名前を記入してください。

(大会終了後1週間は内陸地区事務局で保管しますがその後は処分いたします。)

- ・申込により得られたデータは、プログラムの選手名掲載他、剣道普及のために使用することがあります。
- ・大会の会場において、個人利用の目的でビデオ撮影を行うことは差支えないが、営利目的又は不特定多数の者に公開若しくは配布する目的で、これを行うことは禁止する。

ただし、山形県剣道道場連盟から許可を得て行う場合はこの限りではありません。

- ・大会の会場などにおけるビデオ撮影等は、これを禁止されていない場所で、大会の運営を妨げないような機材、方法によることとし、他人に迷惑を及ぼさないよう配慮すること。ストロボ撮影は禁止とします。
- ・内陸地区剣道道場連盟が許可した報道機関等が撮影した写真や映像が新聞・雑誌・報告書及び関連のホームページ等に掲載や配信されることがあります。
- ・主催者は大会負傷疾病対し応急手当をする他は一切の責任を負いません。試合者（選手）は少年剣士会員章（ワッペン）の傷害保険が適用されますので、万一、傷害が発生した場合、本部に届けて下さい。
- ・駐車場での事故や盗難等について大会主催者は一切責任を持ちませんので各自ご注意ください。

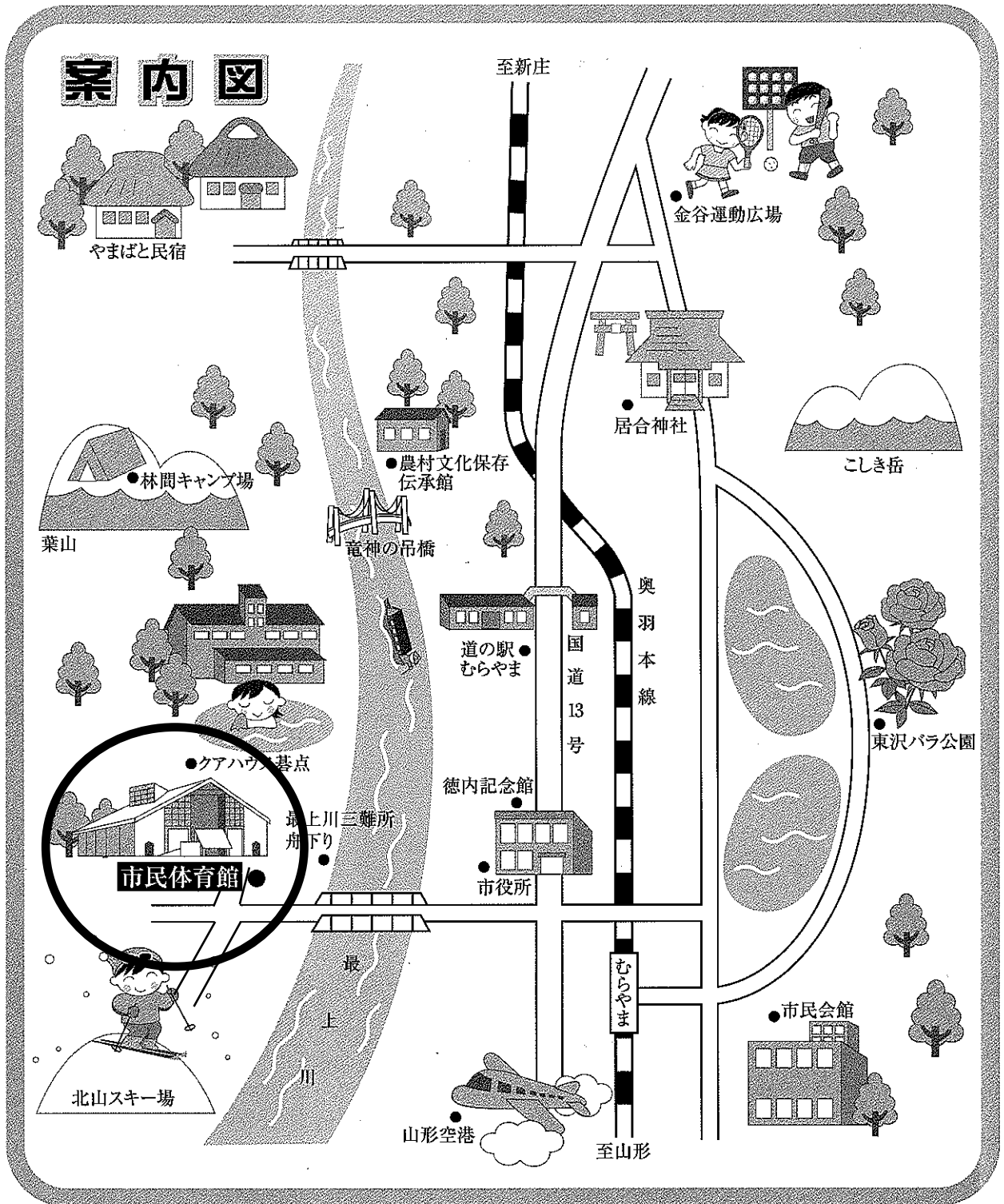

駐車スペースに限りがありますので、できる限り相乗りをお願いします。

クアハウス基点さんの駐車場および路上には駐車しないで下さい。

県個人戦大会駐車場案内

- ① 役員（体育館南面付近指定駐車場） **※誘導員の指示に従い駐車をお願いいたします。**
- ② 審判員、大会参加者（体育館敷地内駐車場）
- ③ 審判員、大会参加者、一般（株式会社コヤマ駐車場）

※ 降雪により当日変更になる場合があります。①、②、③以外の場所には駐車できません。
③は駐車場以外立ち入らないでください。

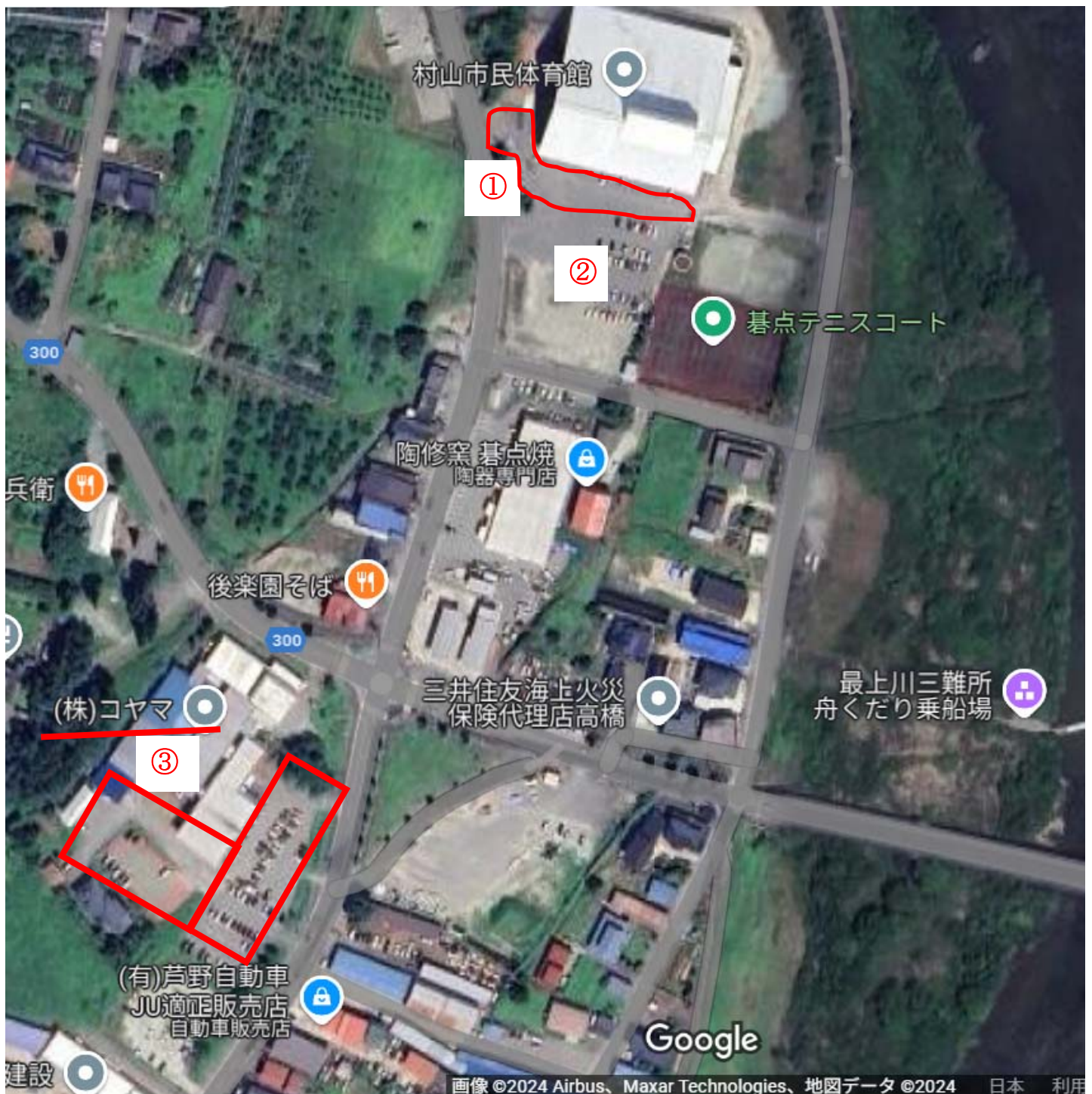

昼食注文（容器回収込）について

大会当日の昼食注文（容器回収込）について下記ご案内いたしますので

希望する道場は別紙申込書に記入してFAXにて直接申し込んでください。

なお、弁当到着などの放送案内は行いませんので各道場で責任を持って引取りをして下さい。

○ 旬彩酒房 桜坂

村山市楯岡五日町8-7

Tel 0237-55-7172

Fax 0237-55-5801

申込締切日 11月10日（日）

締め切り後の変更は15日（金）まで。

上記で弁当を注文する場合は空容器をまとめて回収しますが

個人持ち込みや他業者への個人注文の場合は

必ず容器をお持ち帰りください

- ゴミは必ず持ち帰ってください。
- マナーを守りましょう。

昼食（弁当・飲物）注文書

令和6年 月 日

送付先

旬彩酒房 桜坂 御中

FAX 0237-55-5801

道場名

配達期日 令和6年11月24日（日）
届先 村山市民体育館
大会名 山形県道場小中学剣道選手権大会

弁当（お茶付） 個 × 800円 = 円（税込）

申込連絡先

氏名

TEL

住所

携帯

当日連絡先

氏名

携帯

領収書

いる ・ いない

その他